

हाम्रा विदेशी ग्राहकहरू

कृपया यो सूचित गराइन्छ कि जम्मा बैंक खाता खोल्नको लागि निम्न कागजात आवश्यक पर्दछन्।
कृपया खाता खोल जाँदा उल्लेखित वस्तुहरू तयार गरेर लिएर जानुहोस्।

《 बैंक खाता खोल्नका लागि आवश्यक पर्ने कागजात 》

(नमूना) निवास कार्ड

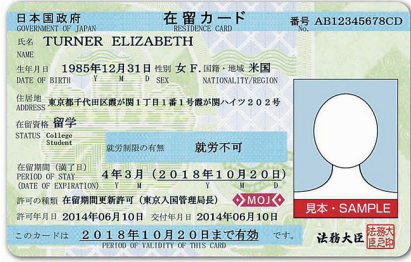

स्रोत: जापान आप्रवासन ब्यूरोको वेबसाइट



व्यक्तिगत पहिचानका कागजात

- व्यक्तिगत पहिचान कागजातमा वाहकको फोटो र वाहकको नाम, ठेगाना (जापानको) र जन्ममिति उल्लेख हुनुपर्छ।

उदाहरणका लागि:

- ▶ निवास कार्ड
- ▶ विशेष स्थायी निवास प्रमाणपत्र
- ▶ व्यक्तिगत नम्बर कार्ड
- ▶ पासपोर्ट

* खाता खोल्ने प्रक्रियामा आवेदकको जापान बसाइ अवधिको पुष्टि समावेश हुन सक्छ।
एक आवेदकलाई एकभन्दा बढी व्यक्तिगत पहिचान कागजात प्रस्तुत गर्न अनुरोध गर्न सकिन्छ।

सील छाप वा हस्ताक्षर

- खाता खोल्ने समयमा, आवेदन फाराममा आवेदकको सील छाप लगाएर पूरा गर्नुपर्छ। कृपया ध्यानमा राख्नुहोस् कि विभिन्न वित्तीय संस्थाहरूले वैकल्पिक रूपमा आवेदकको हस्ताक्षर पनि स्वीकार्छन्।
- तपाईंले जब आफ्नो सील अर्डर गर्नुहुन्छ, कृपया स्टोरलाई निर्देशन दिनुहोस् कि सील बैंकिङ लेनदेनको लागि योग्य हुनुपर्दछ।

अन्य विषयहरू

- कृपया बैंक खाताको लागि आवेदन दिँदा आफ्नो कर्मचारी आइडी वा आवेदकको रोजगारीको स्थिति पुष्टि गर्न सकिने अन्य कागजात लिएर आउनुहोस्।
- कृपया ध्यान राख्नुहोस् कि आवेदन प्रक्रियामा प्रमाणीकरण उद्देश्यका लागि आवेदकको रोजगारीको स्थानमा फोन गर्न सकिनेछ।
- जापानी भाषा सहयोगको आवश्यकता पर्न सक्ने आवेदकहरू रोजगारको क्षेत्र, इत्यादि बाट एक व्यक्तिलाई सहयोगको लागि अनुरोध गर्नु पर्दछ।
- छात्रहरूलाई उनीहरूको विद्यार्थी आइडी लिएर आउन अनुरोध गरिन्छ।

जम्मा बैंक खाता बेच्नु वा खरिद गर्नु एक दण्डनीय अपराध हो!

- जम्मा बैंक खाता बेच्नु वा खरिद गर्नु (अर्थात्, जम्मा खाता पासबुक वा नगद कार्ड बेच्नु वा खरिद गर्नु) जापानको कानून अन्तर्गत निषेध गरिएको छ र बिक्रेता र खरिददार दुबैलाई सजाय दिइन्छ।
- यदि तपाईं बसाइ अवधि समाप्त, इत्यादि को कारण स्वदेश फर्किनुहुन्छ भने, बैंक खाताहरूको गैरकानूनी उपयोगलाई रोक्नको लागि कृपया तपाईंको वित्तीय संस्थानको खाता बन्द गर्ने प्रक्रिया पूरा गर्नुहोस्।

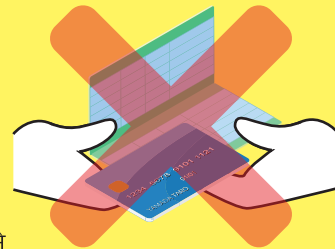

一般社団法人
全国銀行協会